



CISAMAPI INAUGURA NOVA UNIDADE ASSISTENCIAL

Construção, viabilizada com recursos dos municípios consorciados e do Governo estadual, é considerada uma das maiores obras de saúde na região

Com mais de 20 anos de história prestando assistência de saúde aos municípios de toda a região, o CISAMAPI inaugurou a sua nova unidade em 2016, na Av.

Ernesto Trivelato, em Ponte Nova. A construção foi iniciada em 2012 e viabilizada com recursos dos municípios consorciados e Governo estadual, totalizando R\$5.241.366,00. O resultado é um prédio moderno, preparado para ofertar ainda mais qualidade à população.

A solenidade de inauguração da nova sede do CISAMAPI foi realizada em junho de 2016 e contou com a presença de diversas autoridades, entre elas prefeitos, vereadores, secretários, representantes de consórcios e hospitais, além de funcionários do consórcio, imprensa e convidados.

ASSISTÊNCIA

Em 2016, O CISAMAPI expandiu a oferta de procedimentos assistenciais, credenciando hospitais para a realização de 77 exames e tratamentos cirúrgicos na área de Oftalmologia e cirurgias eletivas. O credenciamento representou uma importante conquista para os municípios consorciados, permitindo a contratação dos serviços de forma ágil e segura.

Além disso, o CISAMAPI conta hoje com um corpo clínico formado por 43 médicos, permitindo a oferta de exames diversos e consultas em 11 especialidades. Em 2016, o con-

sórcio alcançou a marca de mais de 64 mil procedimentos médicos.

TRANSPORTE

Por meio do Sistema Estadual de Transporte em Saúde (Sets), 13 micro-ônibus fazem o deslocamento dos pacientes diariamente. Em 2016, foram mais de 109 mil pessoas transportadas, percorrendo 409.652 quilômetros.

CONVÊNIOS

Os convênios celebrados com a Secretaria de Estado de Saúde (SES-MG) foram também uma importante conquista para o CISAMAPI. Graças a eles, o consórcio recebeu recursos para estruturar a nova sede assistencial com mobiliário e diversos equipamentos.

- Convênio 2146/2013

Valor total: R\$2.146.977,50

Objeto: Aquisição de equipamentos e materiais permanentes para estruturar a Unidade Assistencial do CISAMAPI. Status: Deste recurso, foram utilizados R\$644.113, 96 na aquisição de equipamentos, móveis e Tvs, sendo previsto a repasse do restante do convênio em 2017.

- Convênio 994/2013

Valor total: R\$528.088,98

Objeto: Investimento visando obras de paisagismo e urbanismo da área externa da Unidade Assistencial do CISAMAPI e aquisição de 02 elevadores. Status: Aguardando a instalação dos elevadores.



UMA TRAJETÓRIA DE DESAFIOS E SUCESSO

Criado em julho de 1995, o CISAMAPI teve sua primeira sede no prédio do Sindicato dos Produtores Rurais de Ponte Nova, no bairro Guarapiranga. Em 2001, a unidade foi transferida para um prédio cedido pela Klabin – Fábrica de Papel, no bairro Santa Tereza, na Rua Felisberto Leopoldo, saída para Viçosa. Atualmente, o consórcio conta com 21 municípios e é uma referência estadual, se consolidando como instrumento importante de cooperação em saúde pública na região, através da prestação de serviços especializados, consultas e exames em caráter complementar pelo SUS.



GESTÃO DE RESULTADOS 2016

CONSULTAS

EXAMES

Anatomopatológicos	542
Biomicroscopia de Fundo de Olho	870
Campimetria computadorizada	499
Colecistectomia	1
Colonoscopia	233
Contraste	162
Curva Diária de Pressão	873
Densitometria	10
Duplex scan de 01 membro	140
Duplex scan de 02 membros	428
Duplex scan de artérias renais	12
Duplex scan de carótidas e vertebrais	92
Ecocardiograma	1.492
Eletronecefalograma	693
Eletroneuromiografia	185
Endoscopia Digestiva Alta	914
Facectomia com implantação de lente intraocular	17
Hemorroidectomia	1
Gonioscopia	870
Monitoramento Ambulatorial de Pressão (mapa)	5
Monitoramento pelo sistema Holter 24 horas	89
Paquimetria	872
Polipectomia	40
Pterígio	20
Punção Aspirativa de mama por agulha fina (PAAF)	44
Punção Aspirativa de tireoide por agulha fina (PAAF)	13
Ressonância Magnética	313
Retossigmoidoscopia Rígida	88
Teste Ergométrico	519
Tomografia de Abdômen Total	22
Tomografia do Abdômen Superior	5
Tomografia do Crânio	128
Tomografia mastoides	2
Tomografia do pescoço	1
Tomografia sela turcica	3
Tomografia do torax	13
Tomografia seios da face	5
Tomografia da pelve	4
Tonometria	8.965
Ultrassonografias	8.405
TOTAL	27.590

Acompanhamento / avaliação de glaucoma	2.276
Angiologia	18
Cardiologia	1.834
Dermatologia	2.102
Mastologia	521
Neurologia	2.294
Oftalmologia	9.792
Otorrinolaringologia	1.741
Ortopedia	3.723
Proctologia	179
Psiquiatria	9.200
Urologia	2.525
TOTAL	36.205

TRANSFERÊNCIA DE RECURSOS

ABRE CAMPO	R\$91.798,66
ACAIACA	R\$254.012,13
ALVINOPOLIS	R\$451.442,84
AMPARO DO SERRA	R\$271.077,27
BARRA LONGA	R\$268.824,89
DIOGO DE VASCONCELOS	R\$76.721,16
DOM SILVÉRIO	R\$268.994,65
GUARACIABA	R\$254.605,04
JEQUERI	R\$381.214,74
ORATORIOS	R\$253.480,34
PIEDADE DE PONTE NOVA	R\$243.338,39
PONTE NOVA	R\$402.163,07
RAUL SOARES	R\$361.232,13
RIO CASCA	R\$422.649,91
RIO DOCE	R\$267.427,42
STA CRUZ DO ESCALVADO	R\$239.130,40
STO ANTONIO DO GRAMA	R\$262.307,04
SÃO JOSE DO GOIABAL	R\$185.699,96
SÃO PEDRO DOS FERROS	R\$251.214,91
SEM PEIXE	R\$193.601,98
URUCANIA	R\$444.890,87
TOTAL	R\$5.845.827,80

Transferência de Recursos dos Municípios

Contrato de Rateio = R\$ 5.845.827,80

Transferência de Recursos Federais

Prestação de serviços ao SUS

- Via Boletim de Produção Ambulatorial (BPA) referente à Programação Pactuada Integrada (PPI) = R\$ 845.032,33

- Autorização de Procedimentos de Alta Complexidade (APAC) referente à assistência aos Portadores de Glaucoma = R\$ 276.897,58

CENTRO DE REFERÊNCIA EM GLAUCOMA

Tratamento, realizado pelo CISAMAPI, é considerado uma grande conquista para a região. Nos últimos anos, com o aumento da expectativa de vida, os casos de glaucoma têm aumentado. É uma doença que acomete de 1 a 2% da população acima de 40 anos e 6% em pessoas acima de 70



Redenciado pelo Ministério de Saúde como Centro de Referência em Glaucoma, o CISAMAPI é responsável por acompanhar e tratar os portadores da doença, garantindo a eles acesso gratuito aos colírios e atendimento com dias marcados no próprio consórcio, sem filas de esperas.

Em comparação ao ano de 2015, o número de pacientes assistidos pelo CISAMAPI cresceu mais de 200% em 2016, conforme mostra tabela ao lado.

MUNICÍPIO	2014	2015	2016
Abre Campo	04	09	11
Acaiaca	15	15	15
Alvinópolis	23	35	71
Amparo do Serra	11	25	32
Barra Longa	14	19	25
Diogo de Vasconcelos	21	33	40
Dom Silvério	23	30	42
Guaraciaba	13	23	30
Jequeri	21	24	35
Oratórios	19	19	31
Piedade de Ponte Nova	20	17	28
Ponte Nova	89	152	232
Raul Soares	18	31	53
Rio Casca	06	19	29
Rio Doce	46	32	48
Sta. Cruz do Escalvado	32	34	43
Sto. Antônio do Grama	18	19	19
São José do Goiabal	10	23	31
São Pedro dos Ferros	18	24	28
Sem Peixe	22	37	39
Urucânia	24	28	34
TOTAL	467	648	916

ATENDIMENTOS

**URGÊNCIA/EMERGÊNCIA
(Hospital Arnaldo Gavazza Filho)**

Abre Campo	54
Acaiaca	1.254
Alvinópolis	613
Amparo do Serra	1.543
Barra Longa	834
Diogo de Vasconcelos	406
Dom Silvério	372
Guaraciaba	1.111
Jequeri	1.757
Oratórios	1.989
Piedade de Ponte Nova	1.403
Raul Soares	188
Rio Casca	1.000
Rio Doce	639
Santa Cruz do Escalvado	1.622
Santo Antonio do Grama	1.001
São José do Goiabal	507
São Pedro dos Ferros	760
Sem Peixe	424
Urucânia	4.233
TOTAL	21.710

REMOÇÕES

**Pré e Inter-Hospitalares de
Pacientes em UTI Móvel**

Abre Campo	1
Acaiaca	5
Alvinópolis	29
Amparo do Serra	2
Barra Longa	3
Diogo de Vasconcelos	2
Dom Silvério	7
Guaraciaba	0
Jequeri	1
Oratórios	2
Piedade de Ponte Nova	0
Raul Soares	17
Rio Casca	9
Rio Doce	0
Santa Cruz do Escalvado	0
Santo Antonio do Grama	0
São José do Goiabal	0
São Pedro dos Ferros	0
Sem Peixe	1
Urucânia	1
TOTAL	80



NOVO CONSULTÓRIO DE OFTALMOLOGIA

A unidade assistencial do CISAMAPI recebeu, em 2016, outra importante conquista: um segundo consultório de Oftalmologia, instalado dentro da nova sede. A aquisição foi bastante comemorada por possibilitar um aumento de atendimentos na especialidade, com mais conforto e segurança, e um ambiente de trabalho muito mais humanizado e seguro, com a utilização de equipamentos de alta tecnologia.

APROVEITAMENTO NOS ATENDIMENTOS

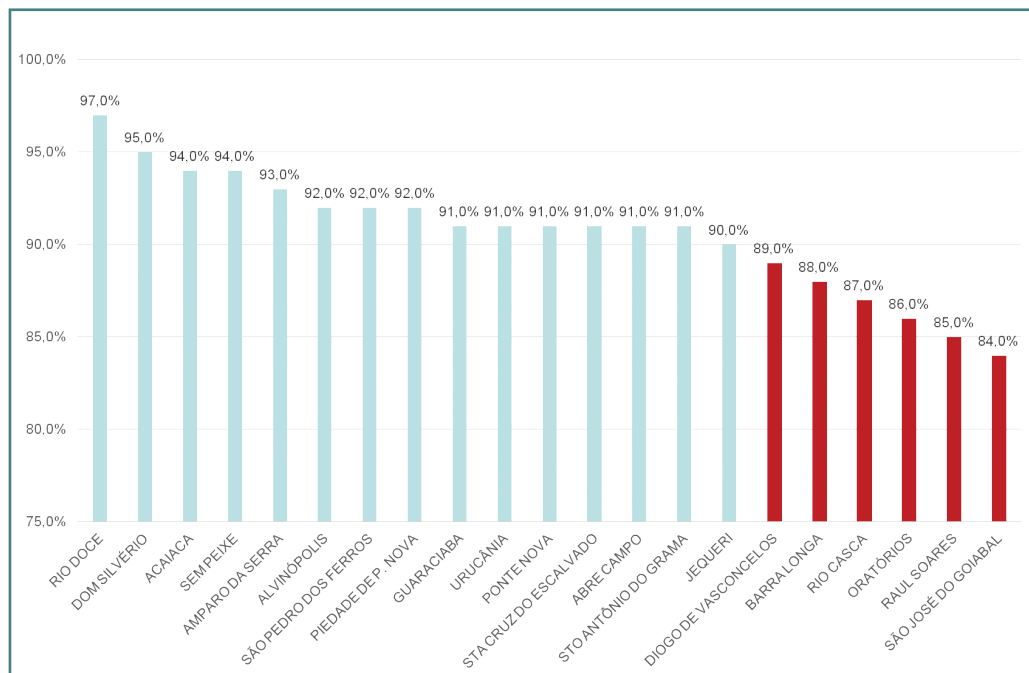

ÍNDICE DE ABSENTEÍSMO

9% foi o índice de absenteísmo em consultas e exames ofertados pelo CISAMAPI em 2016.

Total de consultas e exames ofertados = **63.795** / Faltas = **5.741**

Dos 21 municípios consorciados, **15** utilizaram mais de **90%** dos procedimentos ofertados e receberam o certificado de **Honra ao Mérito**. Os números revelam o **comprometimento dos gestores** no encaminhamento dos pacientes aos procedimentos agendados no CISAMAPI.

Importante conscientizar os usuários que a falta às consultas e exames representa **prejuízo para todos**, tanto aos usuários quanto para médicos e os cofres públicos.

QUADRO DE EMPREGOS PÚBLICOS

DE PROVIMENTOS VINCULADOS A CONCURSO PÚBLICO

EM COMISSÃO DE LIVRE NOMEAÇÃO E EXONERAÇÃO

DENOMINAÇÃO	Nº	LOCAL	CARGA HORÁRIA SEMANAL
Assessor Jurídico	01	Ponte Nova	08 h
Contador	01	Ponte Nova	40 h
Diretor Técnico	01	Ponte Nova	8 h
Gerente Administrativo	01	Ponte Nova	40 h
Gerente de Transporte	01	Ponte Nova	40 h
Secretária Executiva	01	Ponte Nova	30h
Tesoureiro	01	Ponte Nova	40h

DENOMINAÇÃO	Nº	LOCAL	CARGA HORÁRIA SEMANAL
Auxiliar de Administração	06	Ponte Nova	40h
	01	Rio Casca	40h
Técnico de Enfermagem	06	Ponte Nova	24h
	01	Rio Casca	24h
Auxiliar de Serviços Gerais	03	Ponte Nova	40h
	01	Rio Casca	40h
Assistente Administrativo	01	Ponte Nova	40h
	01	Rio Casca	40h
Técnico Eletroencefalograma	01	Ponte Nova	20h
Técnico em Contabilidade	01	Ponte Nova	40h
Enfermeiro - RT	01	Ponte Nova e Rio Casca	30h
	01	Ponte Nova e Rio Casca	30h

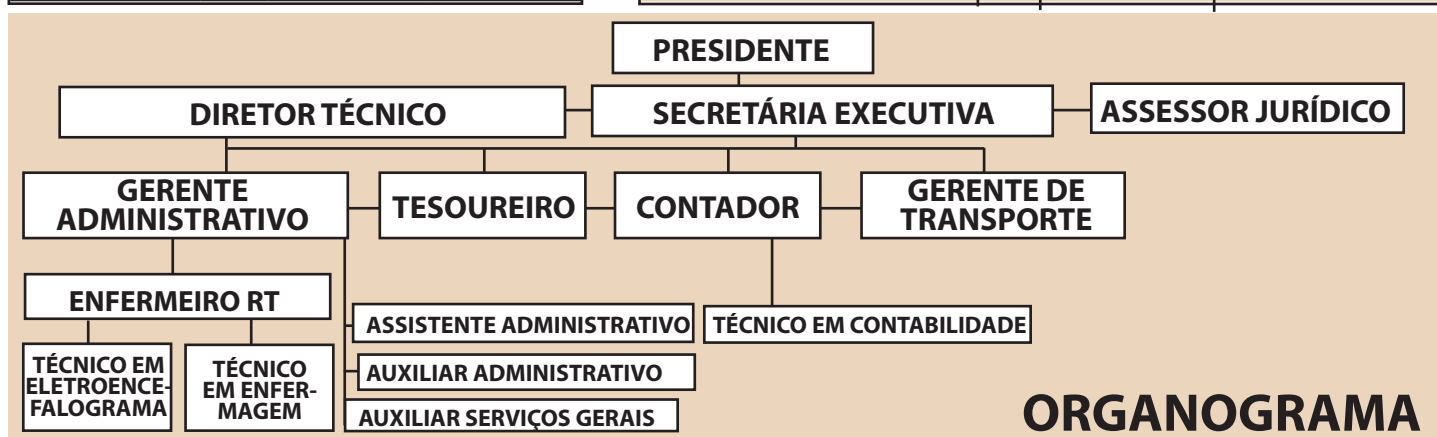

ORGANOGRAMA