



CISAMAPI

PROGRAMA de  
**GLAUCOMA**



# O QUE É GLAUCOMA?

GLAUCOMA



Visão Normal



Glaucoma Inicial



Glaucoma Avançado



Glaucoma Extremo





## Imagem do Nervo Óptico



Normal

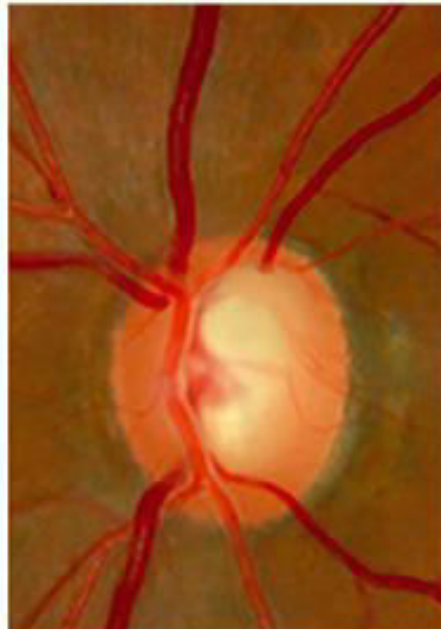

Glaucoma  
Moderado



Glaucoma  
Avançado

The background is a blurred image of a person's face, likely a patient, with a medical logo in the upper right corner. The logo features a stylized figure and the text 'CSAMA'. The main text is centered and has a reflection effect below it.

# A IMPORTÂNCIA DA PRESENÇA DOS PACIENTES NAS CONSULTAS

# PASSO A PASSO DA MARCAÇÃO DE PROPEDEÚTICA DE GLAUCOMA

\* O paciente deverá ser marcado 04 vezes rigorosamente no mesmo horário.

**A partir do próximo mês, as agendas de propedêutica estarão disponíveis no sistema sem reserva de município.**

**Exemplo: o "Município X" receberá 4 vagas no horário de 07:30 cada uma numa sala correspondente (**Sala Bio** - marcação de BIOMICROSCOPIA DE FUNDO DE OLHO; **Sala Curva** - marcação de CURVA DIÁRIA DE PRESSÃO OCULAR; **Sala Gonio** - marcação de GONIOSCOPIA; **Sala Paqui** - marcação de PAQUIMETRIA), o município terá que marcar "Fulano da Silva" 4 vezes, um em cada vaga de mesmo horário.**

**Deverá ficar assim:**

**Dia x, fev 2017 - 07:30 SALA BIO "Fulano da Silva" -  
marcação de BIOMICROSCOPIA DE FUNDO DE OLHO**

**Dia x, fev 2017 - 07:30 SALA CURVA "Fulano da Silva" -  
marcação de CURVA DIÁRIA DE PRESSÃO OCULAR**

**Dia x, fev 2017 - 07:30 SALA GONIO "Fulano da Silva" -  
marcação de GONIOSCOPIA**

**Dia x, fev 2017 - 07:30 SALA PAQUI "Fulano da Silva" -  
marcação de PAQUIMETRIA**



# PASSO A PASSO DA MARCAÇÃO

## DE CONSULTA/ACOMPANHAMENTO DE GLAUCOMA – TRIMESTRAL E ANUAL





*Obrigado!*